



DESARROLLO TERRITORIAL

SECRETARÍA DE DESARROLLO AGRARIO, TERRITORIAL Y URBANO



**GOBIERNO DEL ESTADO DE
BAJA CALIFORNIA SUR**

Secretaría de
Planeación Urbana, Infraestructura,
Movilidad, Medio Ambiente y
Recursos Naturales



Comité de Contraloría Social
Proyecto Integral para la Construcción de calle

NICOLÁS TAMARAL

(etapa 2)



Orden del día

I. Bienvenida y presentación de autoridades.

II. Registro de ciudadanos beneficiarios de la obra, asistentes de la Asamblea.

III. Intervención por parte de la Secretaria de Desarrollo Agrario, Territorial y Urbano (SEDATU).

IV. Presentación e Informe General de la Obra: Proyecto Integral Para La Construcción de Calle “Nicolás Tamaral” (etapa 2)

V. Exposición de la participación ciudadana mediante la “Contraloría Social y sus funciones”.

VI. Propuesta de ciudadanos candidatos para la integración del Comité.

VII. Elección y constitución del Comité de Contraloría Social.

VIII. Cierre de la Asamblea.





I. Bienvenida y presentación de autoridades



II. Registro de asistentes de la Asamblea



III. Intervención SEDATU





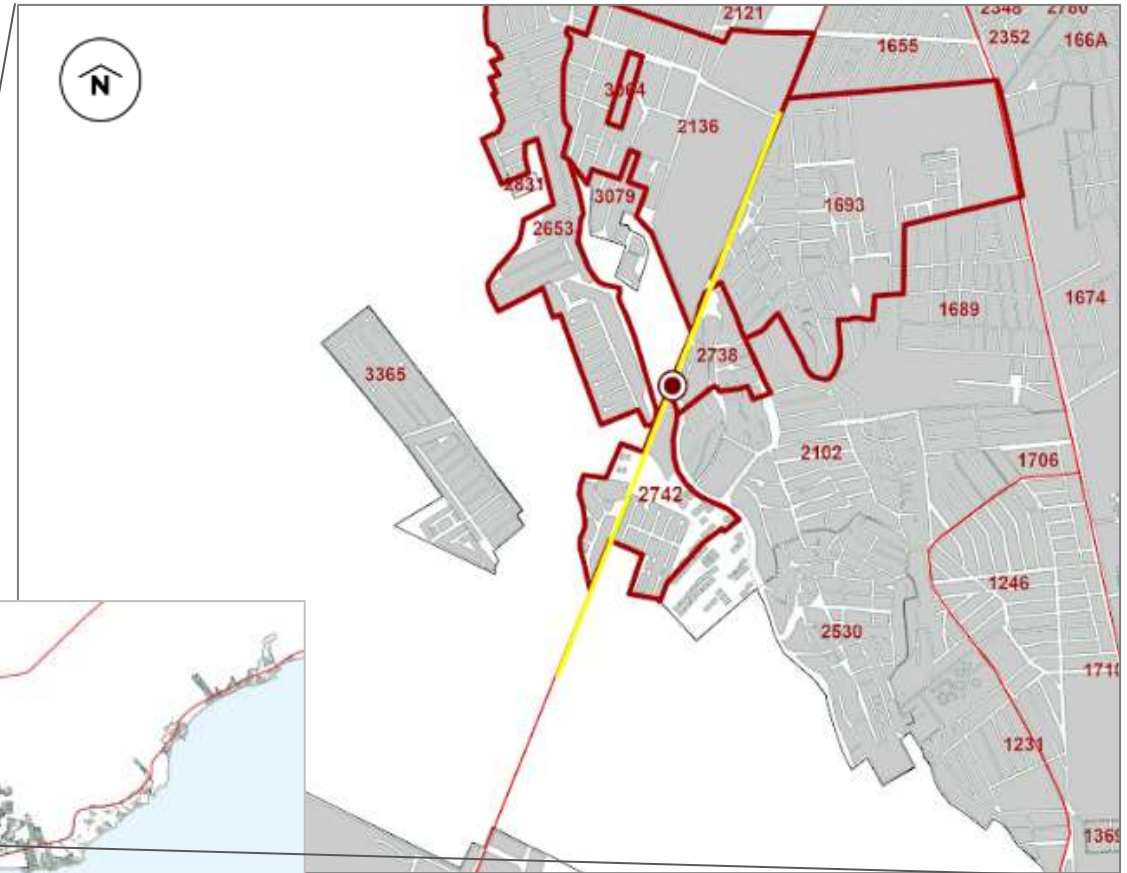

IV. Presentación e Informe General de la Obra

Localización

COORDENADAS	LONGITUD	LATITUD
DEL TRAMO	109° 56' 23.64"	22° 56' 3.92"
AL TRAMO	109° 56' 49.02"	22° 54' 56.29"
COLONIA (S)	Miranda, Azteca, Chulavista, Tierra y Libertad, Mesa Colorada, Lomas del Valle, Valle del Cabo, Las Palmas y Cabo Fierro	
CALLE	Padre Nicolás Tamaral	
ENTRE CALLE	Misión del Descanso	
Y CALLE	La Brecha	
BENEFICIARIOS	24,807 personas	



SIMBOLOGÍA

-  Ubicación propuesta
-  ACEB's
-  Avenidas principales
-  Calles secundarias



Pirámide de la movilidad urbana

EL PROYECTO PRIORIZA LA INCLUSIÓN.

Mediante el diseño universal, garantizando que las circulaciones, los materiales, la geometría, el señalamiento y los elementos complementarios generen mayor usabilidad para el mayor número de personas y que existan las condiciones necesarias de igualdad de género preferentemente a niños y mujeres.

+ MAYOR
PRIORIDAD

— MENOR
PRIORIDAD

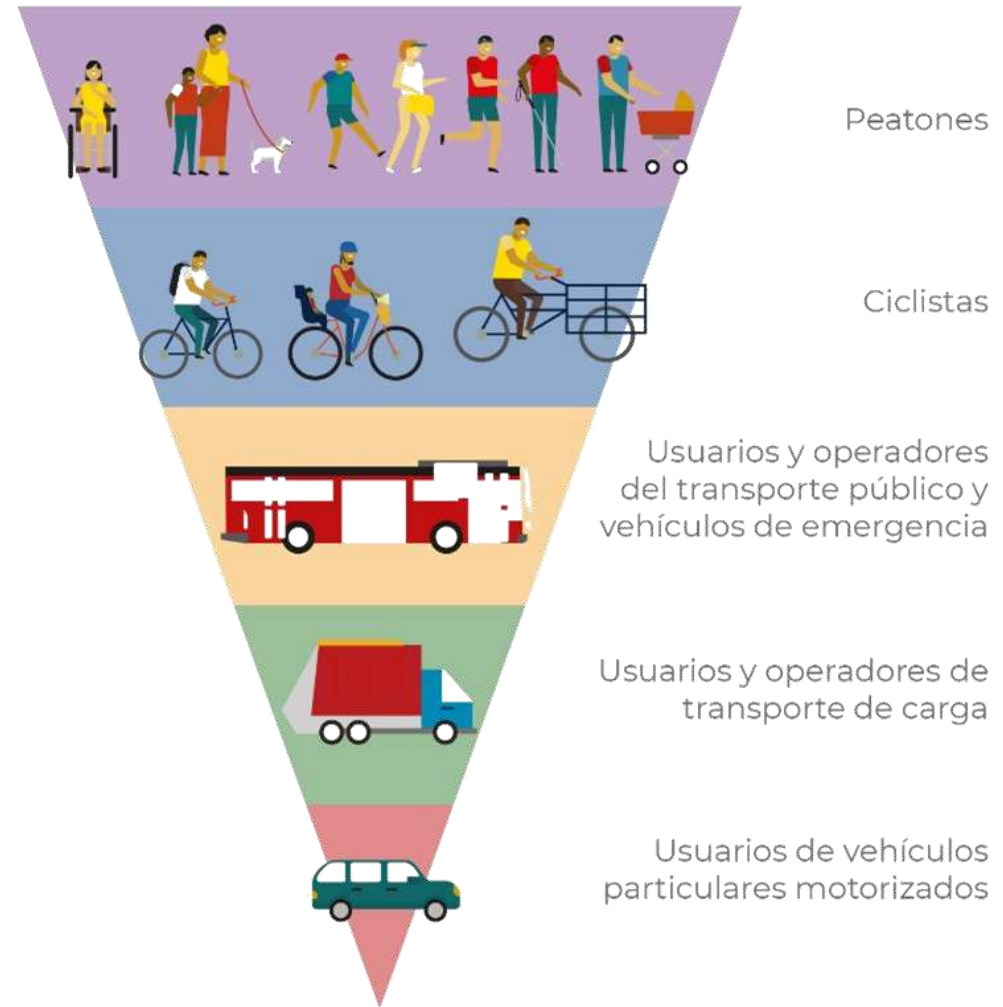

* Según Art. 73 de la Ley General de Asuntamientos Humanos, Ordenamiento Territorial y Desarrollo Urbano



Desarrollo del proyecto

DESCRIPCIÓN TÉCNICA:

Pavimentación con concreto hidráulico, obra preliminar, saneamiento de agua potable y drenaje, guarniciones, banquetas, terracerías, vados de protección, obras de protección complementarias, señalamiento vertical y horizontal, trabajos de ciclovía, red de riego y vegetación y alumbrado publico.

Inversión

212

MDP

SUPERFICIE TOTAL: 44,900.00 M²

Empresa contratista: MUT Infraestructura, S.A. de C.V.

Periodo: mayo - diciembre



DESARROLLO TERRITORIAL

SECRETARÍA DE DESARROLLO URBANO, TERRITORIAL Y URBANO



GOBIERNO DEL ESTADO DE
BAJA CALIFORNIA SUR

Secretaría de
Planeación Urbana, Infraestructura,
Movilidad, Medio Ambiente y
Recursos Naturales



Desarrollo del proyecto

OBRA PRELIMINAR

- Estructura Que Obstaculiza la Vialidad

AGUA POTABLE

- Sustitución de tuberías hidráulicas.

DRENAJE

- Sustitución de tuberías de PVC Sanitario

CONSTRUCCION DE GUARNICIONES Y BANQUETAS

- De ancho variado.

TERRACERÍAS

- Conformación de capa Subrasante

VADOS DE PROTECCIÓN

- Concreto hidráulico.

OBRAS DE PROTECCION COMPLEMENTARIAS

- Cunetas de concreto.

PAVIMENTACIÓN

- Concreto hidráulico.

SEÑALAMIENTO VERTICAL Y HORIZONTAL

- Pintura Termoplástica retrorreflejante para tráfico.

TRABAJOS EN CICLOVIA

- Área exclusiva para tránsito de ciclovía.

RED DE RIEGO Y VEGETACION

- Tubería PVC hidráulica manguera ciega.

ALUMBRADO PUBLICO

- Poste galvanizado y luminarias LED.

ANCHO DE CORONA = 27.20 ML
LONGITUD = 1.90 KM



Desarrollo del proyecto

SECCIÓN TIPO DEL 0+000.00 AL 1+930.00



A AV. LA BRECHA

A AV. MISIÓN DEL DESCANSO

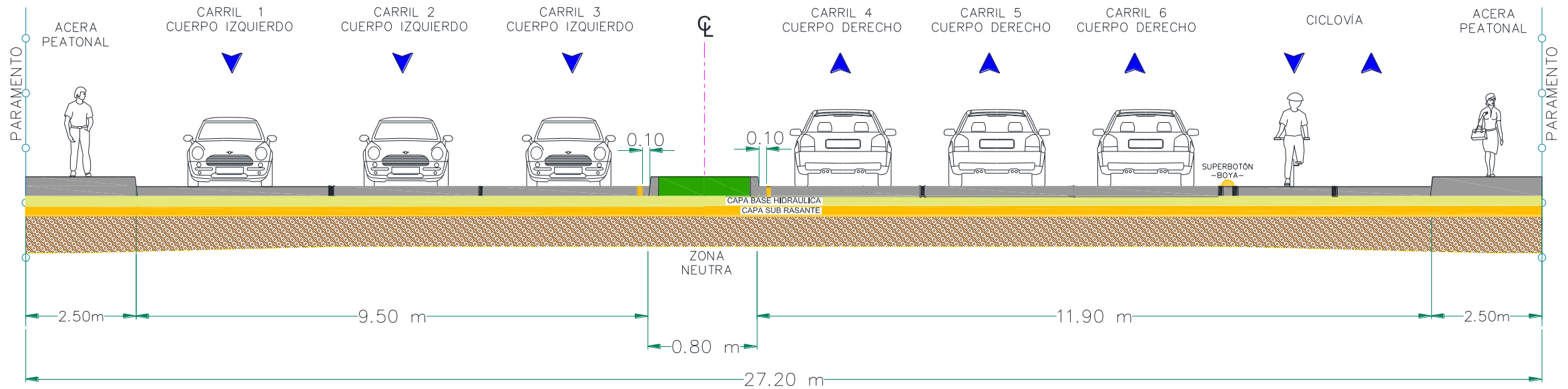

DESARROLLO TERRITORIAL
SECRETARÍA DE DESARROLLO URBANO, TERRITORIAL Y COHESIÓN



**GOBIERNO DEL ESTADO DE
BAJA CALIFORNIA SUR**

Secretaría de
**Planeación Urbana, Infraestructura,
Movilidad, Medio Ambiente y
Recursos Naturales**



Planta topográfica de proyecto

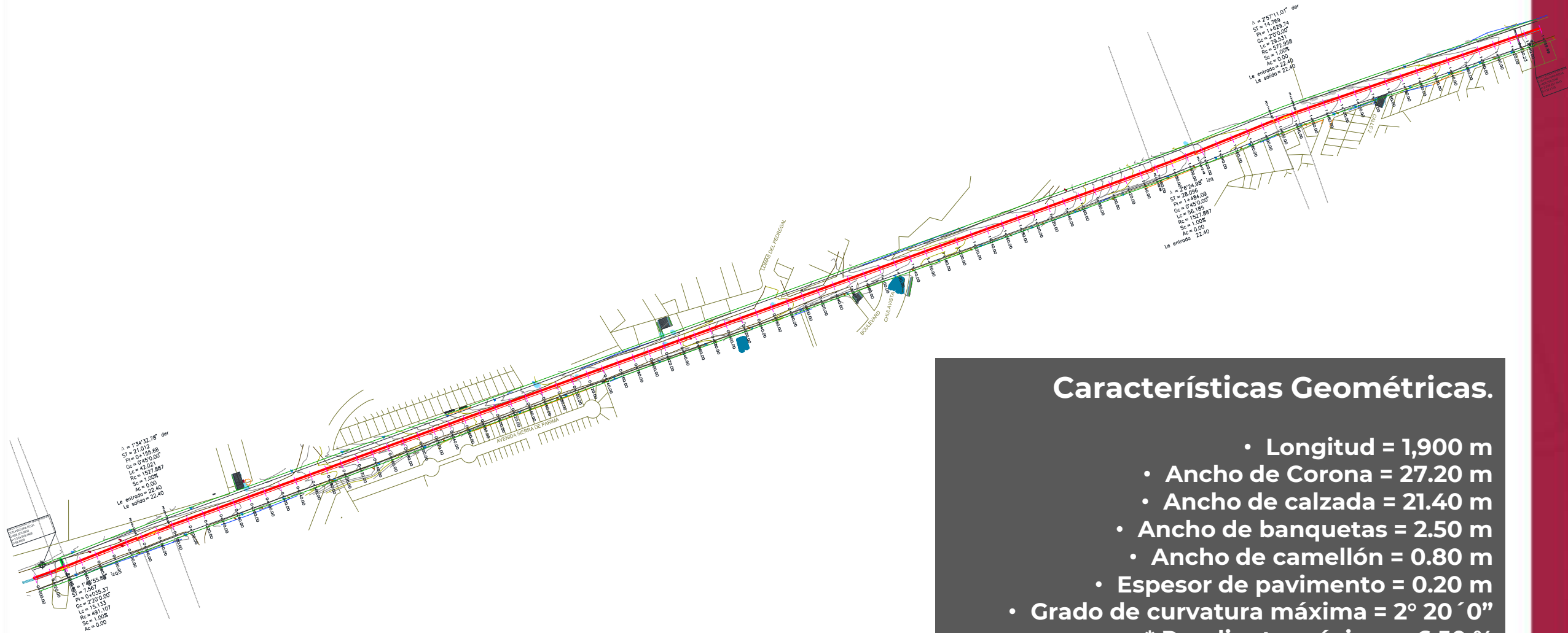

Características Geométricas.

- Longitud = 1,900 m
- Ancho de Corona = 27.20 m
- Ancho de calzada = 21.40 m
- Ancho de banquetas = 2.50 m
- Ancho de camellón = 0.80 m
- Espesor de pavimento = 0.20 m
- Grado de curvatura máxima = $2^\circ 20' 0''$
- * Pendiente máxima = 6.50 %

Trabajos en ejecución

REALIZACIÓN DE SONDEOS DE TUBERÍAS EXISTENTES



EN COMPAÑÍA DE LA COMISIÓN ESTATAL DEL AGUA

Sondeos

Se realizaron sondeos de tubería hidrosanitaria existente para verificar sus condiciones actuales y dictaminar su funcionamiento en compañía de la Comisión Estatal del Agua.

COLOCACIÓN DE SEÑALAMIENTO DE PROTECCIÓN DE OBRA



COLOCACIÓN DE SEÑALAMIENTO DE OBRA

Señalamiento de protección de obra

La empresa ejecutora suministró y colocó el señalamiento de protección de obra a lo largo de la zona de trabajos y previo a la misma, con la finalidad de garantizar la seguridad del usuario.



Trabajos en ejecución

TRABAJOS DE TOPOGRAFÍA



VERIFICACIÓN DE BANCOS DE NIVEL

TRABAJOS DE EXCAVACIÓN DEL TERRENO NATURAL



EXCAVACIÓN DE TERRENO NATURAL

TOPOGRAFÍA

Se realizan los trabajos de topografía como son: levantamiento del terreno natural. Trazo del eje y paramentos de la calle tamaral. Colocación de niveles de proyecto para realizar trabajos de excavación. Verificación con supervisión y ejecutora de los bancos de nivel.

EXCAVACIÓN

La Empresa Ejecutora realiza los trabajos de excavación en terreno natural mediante equipo mecánico para dar anchos y niveles de acuerdo a proyecto.

Trabajos en ejecución

TRABAJOS DE CARGA Y ACARREO DE MATERIAL DE EXCAVACIÓN



SUMINISTRO E INSTALACIÓN DE TUBERÍA HIDROSANITARIA



ACARREOS

La Empresa Ejecutora realiza los trabajos de carga y acarreo mediante equipo mecánico del material producto de la excavación, siendo este retirado hasta el lugar de tiro autorizado previamente.

TUBERÍA HIDROSANITARIA

La empresa ejecutora realiza los trabajos de instalación de tubería para drenaje sanitario; así como el suministro de la tubería hidráulica de PAD y de PVC.



Proyecto final

Se espera **UN PROYECTO COMPLETO** con todos los servicios de urbanización, Pero lo más importante **cumplir con la Pirámide de Jerarquía de la Movilidad Urbana**, el cual fomenta la actividad de caminar. Con esto se dará la importancia que se le debe, ya que tiene muchos años sin ser considera como la más importante.

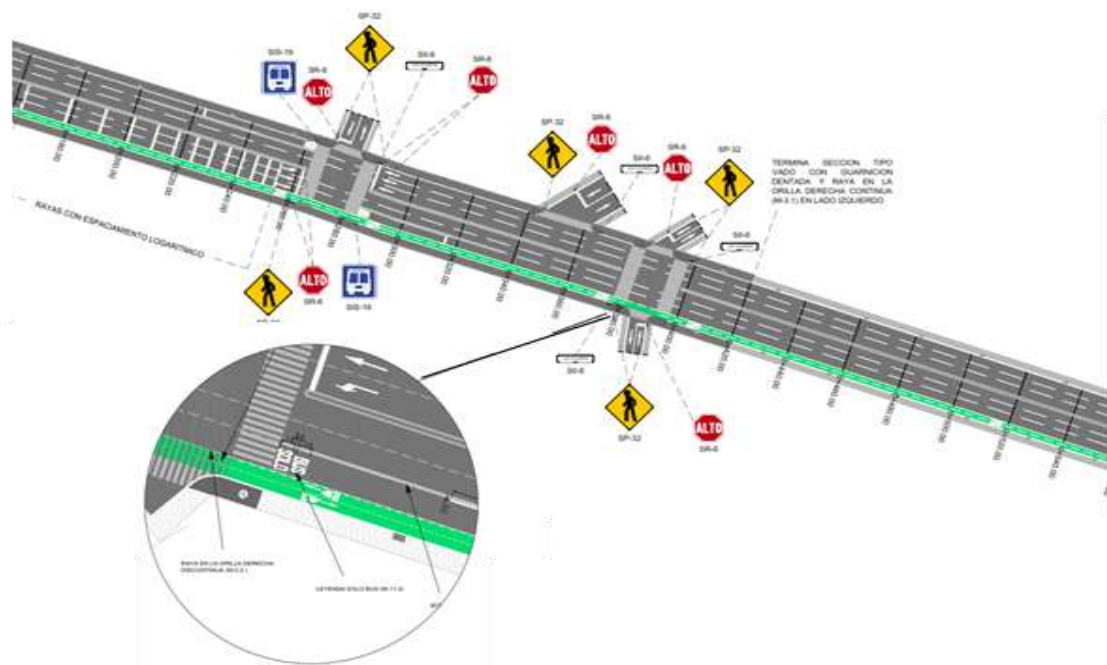

Planta General De Los Trabajos Terminados.



Vista General Donde Se Muestra La Prioridad De La Pirámide De Jerarquía de la Movilidad Urbana.

Proyecto final



URBANIZACIÓN ESPERADA



DESARROLLO TERRITORIAL
SECRETARÍA DE DESARROLLO URBANO, INFRAESTRUCTURA, MOVILIDAD, MEDIO AMBIENTE Y RECURSOS NATURALES



**GOBIERNO DEL ESTADO DE
BAJA CALIFORNIA SUR**

Secretaría de
**Planeación Urbana, Infraestructura,
Movilidad, Medio Ambiente y
Recursos Naturales**





V. Exposición “Contraloría Social y sus funciones”

CONTRALORÍA SOCIAL EN TU COMUNIDAD

Desde el Programa de Mejoramiento Urbano
Vertiente Mejoramiento Integral de Barrios



1. ¿Que es una Contraloría Social?

Es el **mecanismo** que permite a las personas verificar de manera organizada, el cumplimiento de las metas y la correcta aplicación de los recursos públicos de los programas sociales.

2. ¿Qué es el Comité de Contraloría Social?

Es una forma de **organización** que busca promover la participación de los beneficiarios, en la supervisión y vigilancia de las obras que se reciben del Programa.



3. ¿Quiénes pueden ser integrantes de los Comités?

Las **personas beneficiarias** de las obras, quienes son elegidas por la comunidad en asamblea; su participación es voluntaria y honorífica.



4. ¿Cuántas personas integran los Comités?

Al menos **4 personas** beneficiarias preferentemente de forma equitativa por mujeres y hombres.



5. ¿Para que participar en la Contraloría Social?

Es una **buena oportunidad** para que conozcas las características de las obras que se realizarán en tu colonia, así como los responsables de ejecutarla.



6. ¿Cuáles son las actividades del Comité?

- **Vigilar** que la obra se ejecute tal y como les fue presentada.
- En su caso presentar y vigilar la **atención** a las quejas y denuncias relacionadas de la obra.
 - **Informar** a los demás beneficiarios de los resultados y seguimiento de sus actividades.





VI. Propuesta de candidatos para la integración del Comité



VII. Elección y constitución del Comité de Contraloría Social



VIII. Cierre de la Asamblea



DESARROLLO TERRITORIAL

SECRETARÍA DE DESARROLLO AGRARIO, TERRITORIAL Y URBANO



**GOBIERNO DEL ESTADO DE
BAJA CALIFORNIA SUR**

Secretaría de
Planeación Urbana, Infraestructura,
Movilidad, Medio Ambiente y
Recursos Naturales



Gracias por tu participación ciudadana

